



## EDITAL Nº 60/2020

### Beneficiação da Paisagem nas áreas envolventes às Aldeias de Xisto

**MARIA DE LURDES DE OLIVEIRA CASTANHEIRA, DRA., Presidente da Câmara Municipal de Góis, torna público que,** no âmbito da candidatura Aldeias.com, aprovada ao abrigo da Linha de Valorização Turística do Interior, do Programa Valorizar, na qualidade de Entidade Promotora, informa todos os proprietários, arrendatários ou usufrutuários de prédios rústicos incluídos na área assinalada em cartografia anexa, do seguinte: -----

Trabalhos de gestão seletiva da vegetação espontânea, realização de ações de controle de espécies lenhosas invasoras tendo em vista o aproveitamento da regeneração natural de espécies autóctones existentes. -----

As áreas objeto de intervenção correspondem às zonas envolventes das aldeias de xisto: Comareira, Aigra Nova, Aigra Velha e Pena, definidas no Dec. Lei nº 124/2006 de 28 de junho, na sua atual redação, bem como as áreas definidas no Plano Municipal de Defesa da Floresta contra Incêndios de Góis – 2019- 2028.-----

O proprietário, seu representante ou administrador da propriedade, poderá acompanhar os trabalhos e deverá proceder à imediata remoção dos materiais resultantes das ações de gestão de combustível. Em caso de impossibilidade, os materiais serão deixados no local por **10 dias**, após os quais, a Câmara Municipal procederá à recolha e respetivo encaminhamento para local depósito do material em local de utilização final. -----

Para mais esclarecimentos poderão os proprietários contactar o Gabinete Técnico Florestal desta Câmara Municipal, através do contacto telefónico 235 770 110.-----

Na impossibilidade desta Câmara Municipal proceder às ações de gestão de combustível previstas, serão desencadeados os procedimentos legalmente previstos.-----

Para constar se lavrou este, o qual vai ser fixado nos locais públicos do costume.-----

Paços do Concelho de Góis, 07 de outubro de 2020

A Presidente da Câmara Municipal

**Maria de Lurdes de Oliveira Castanheira** Digitally signed by Maria de Lurdes de Oliveira Castanheira  
Date: 2020.10.15 17:29:25  
+01:00  
Location: Portugal

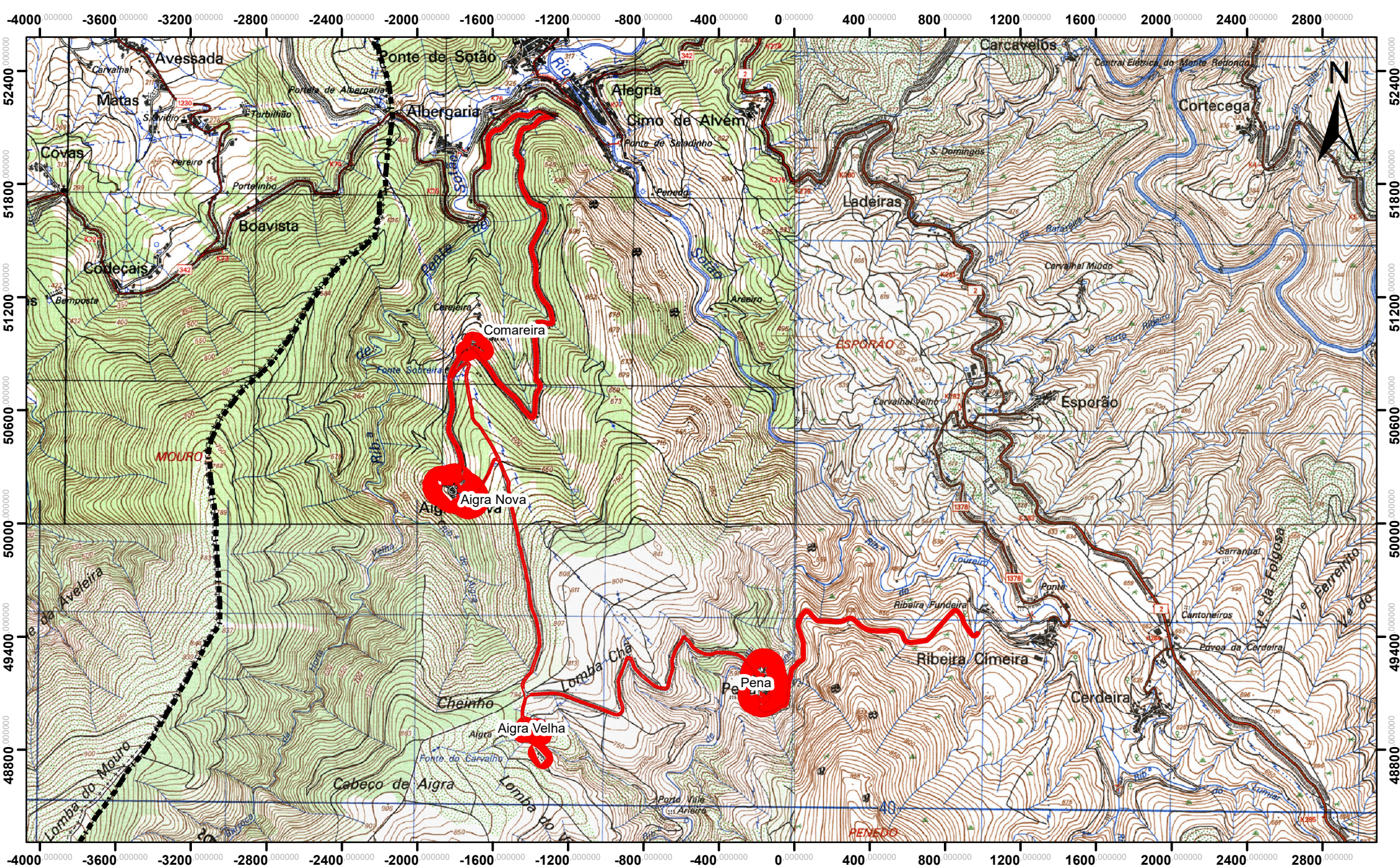

(Maria de Lurdes de Oliveira Castanheira, Dra.)



Projeção cartográfica  
Transversa de Mercator  
Elipsóide de referência: GRS 80  
Sistema de referência:  
ETRS 1989 PT-TM06

**Escala: 1:25 000**

**Legenda:**

-  Aldeias do Xisto - Área de Intervenção - 31.83 ha
-  Limite Concelho de Góis

Elaboração:  
GTF Góis  
OUTUBRO 2020