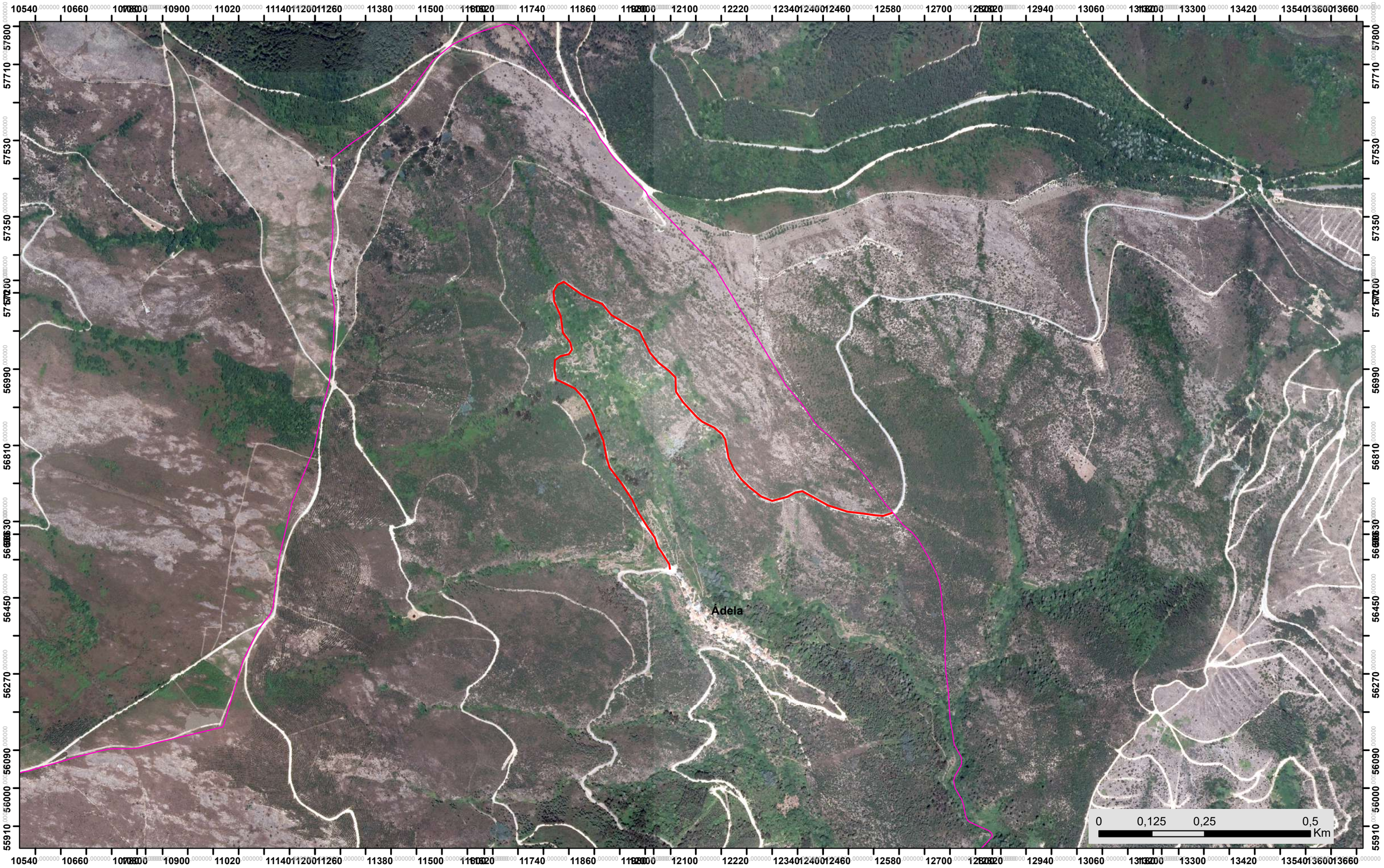

Localização de interdição a veículos pesados de troço do CM 1440

Legenda:

Troço interdito a circulação de veiculos pesados

Município de Góis

N

Elaborado por: SMPC de Góis

Data: janeiro/2023

Projecção cartográfica
Transversa de Mercator
Elipsóide de referência: GRS 80
Sistema de referência:
ETRS 1989 PT-TM06

Góis
município