EDITAL Nº105/2022

NUNO MIGUEL MARTINS BANDEIRA, Vice-Presidente da Câmara Municipal de Góis, **torna público que**, de acordo com o artigo 47º conjugado com a alínea a) do nº 1 e o nº 4 do artigo 49º do Decreto Lei nº 82/2021, de 1 3 de outubro, na sua atual redação que estabelece que a gestão do combustível existente nos territórios rurais é realizada através de faixas e de áreas estratégicas, situadas em locais que potenciam a prossecução de determinadas funções, onde se procede à modificação da estrutura vertical ou horizontal e à remoção total ou parcial da biomassa. ----------

As entidades responsáveis pelas infraestruturas rodoviárias são obrigadas a executar a gestão do combustível nas faixas laterais de terreno confinantes ao limite exterior da plataforma de rodagem, com uma largura padrão de 10 m. ----------

O proprietário, seu representante ou administrador da propriedade, poderá acompanhar os trabalhos e deverá proceder à imediata remoção dos materiais resultantes das ações de gestão de combustível. Caso não se verifique a remoção dos materiais, após 10 dias a Câmara Municipal irá proceder à sua recolha e respetivo encaminhamento para local por si definido. ---

Para mais esclarecimentos poderão os proprietários contactar a Câmara Municipal de Góis, através do contacto telefónico 235 770 110. ----------

Na Impossibilidade desta Câmara Municipal proceder às ações de gestão de combustível previstas, serão desencadeados os procedimentos legalmente previstos. ----------

Para constar de lavrou este Edital, o qual vai ser fixado nos locais públicos do costume. ----------

Paços do Concelho de Góis, 21 de novembro de 2022

O Vice-Presidente da Câmara Municipal

(Nuno Miguel Martins Bandeira)

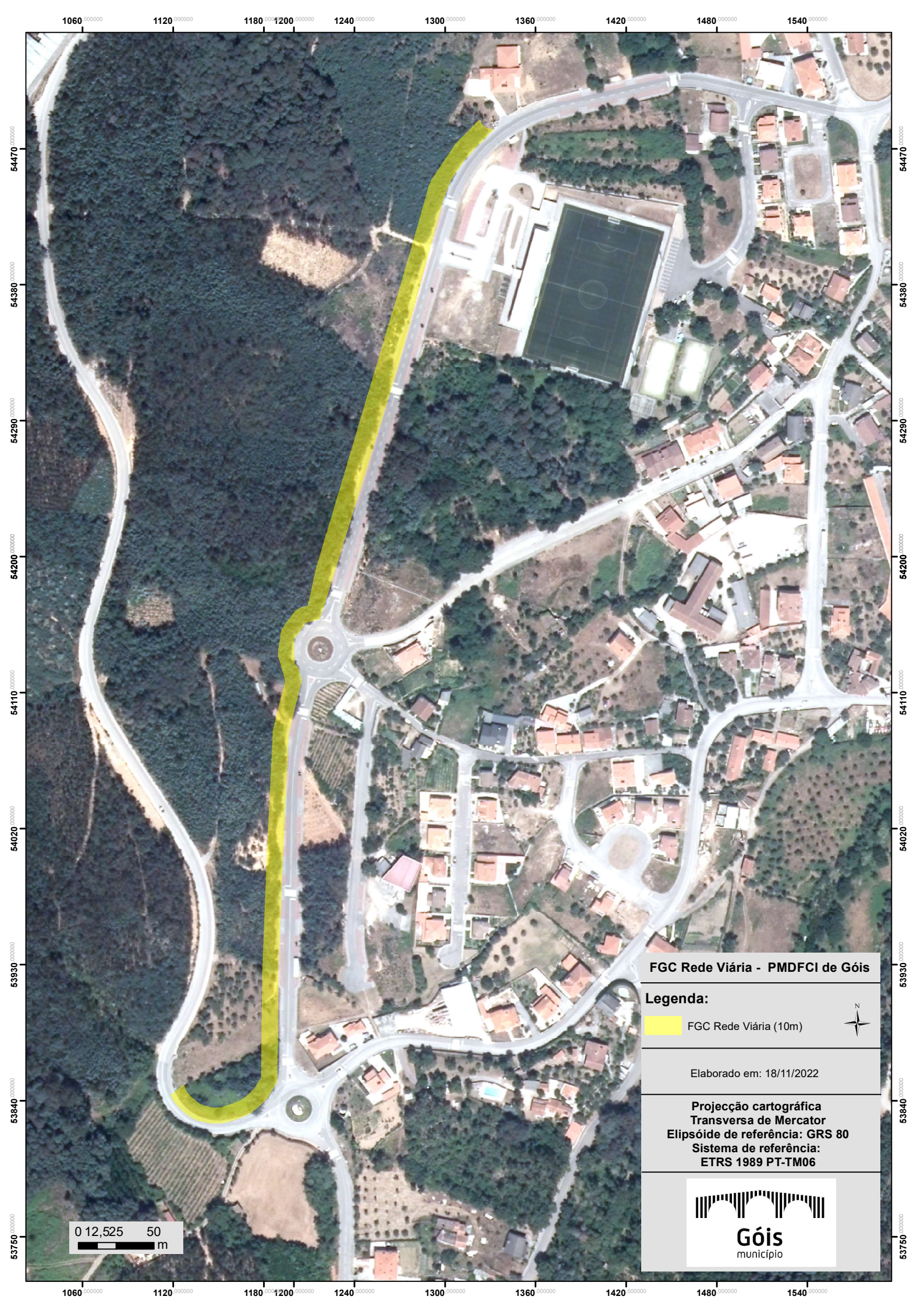
1060
1120
1180
1200
1240
1300
1360
1420
1480
1540
54470
54380
54290
54200
54110
54020
53930
53840
53750
0 12,525 50
m
FGC Rede Viária - PMDFCI de Góis
Legenda:
FGC Rede Viária (10m)
N
Elaborado em: 18/11/2022
Projecção cartográfica
Transversa de Mercator
Elipsóide de referência: GRS 80
Sistema de referência:
ETRS 1989 PT-TM06
Góis
município