



MUNICÍPIO DE GÓIS
ASSEMBLEIA MUNICIPAL DE GÓIS

EDITAL

Maria do Céu Alves Simões, Presidente da Assembleia Municipal de Góis, torna público, para efeitos do disposto no nº5 do artigo 4º do Decreto-lei nº130/17, de nove de outubro, a deliberação tomada e aprovada na sessão extraordinária da Assembleia Municipal de 17 de novembro de 2017, sobre o Regime Excecional de Controlo Prévio à Construção de Edifícios Destruídos ou Gravemente Danificados em Resultado dos Incêndios Florestais.

1. REGIME EXCECIONAL DE CONTROLO PRÉVIO À CONSTRUÇÃO DE EDIFÍCIOS DESTRUÍDOS OU GRAVEMENTE DANIFICADOS EM RESULTADO DOS INCÊNDIOS FLORESTAIS – Assembleia Municipal deliberou por unanimidade:

- a) Delimitar, nos termos do art.º 4.º do Regime Excecional, os territórios onde constam as áreas de reconstrução urgente para habitação ou atividade económica;
- b) Que não deverão ser dispensadas as consultas de aprovação por parte de entidade externas, reguladas por legislação especial que garante a segurança das instalações, designadamente no que respeita às instalações de gás e eletricidade, uma vez que se considera estas instalações com risco elevado, carecendo de medidas acrescidas de segurança e prevenção de riscos;
- c) Que não seja dispensada a apresentação dos elementos instrutórios legalmente exigidos, podendo recorrer a bolsas técnicas promovidas pela Ordem dos Arquitetos e Ordem dos Engenheiros, com quem o Município poderá protocolar o apoio à reconstrução das habitações identificadas;
- d) A isenção de taxas que incidam sobre a comunicação prévia ou licença e autorização de utilização apresentadas no âmbito do referido diploma;
- e) Que o prazo de validade tenha a duração de um ano a contar da data da sua publicação;

Para se constar se publica o presente edital que irá ser afixado nos lugares públicos do costume e ainda no sítio www.cm-gois.pt.

Paços do Concelho, ao décimo sétimo dia do mês de novembro, do ano de dois mil e dezassete.

A Presidente da Assembleia Municipal de Góis,

(*Maria do Céu Simões Alves, Dr.ª*)

REGISTO DAS HABITAÇÕES DANIFICADAS PELOS INCÊNDIOS OCORRIDOS NO CONCELHO DE GÓIS 2017

PROCESSO			IDENTIFICAÇÃO DO IMÓVEL			PROPRIETÁRIO	
Ocorrência (dd/mm/aaaa)	Freguesia	Povoação / Lugar	1.ºHabit	Arrumos / Anexos	Rua/Praça/Arruamento	Nome	Rua/Praça/Arruamento
jun/17	ALVARES	VALE DOS MADEIROS	X	X	VALE DOS MADEIROS	ERZSEBET HILLENROTHER	VALE DOS MADEIROS
jun/17	UNIÃO DE FREGUESIAS DO CADAFAZ E COLMEAL	RIBEIRA DO CARVALHAL	X	X	RIBEIRA DO CARVALHAL	RUI EDUARDO PEREIRA DE FRUTUOSO	RIBEIRA DO CARVALHAL
out/17	UNIÃO DE FREGUESIAS DO CADAFAZ E COLMEAL	SOBRAL	X		SOBRAL	MARIA DA CONCEIÇÃO ALMEIDA	SOBRAL
out/17	UNIÃO DE FREGUESIAS DO CADAFAZ E COLMEAL	SOBRAL	X	X	SOBRAL	DEBBIE JANE PARSONS	SOBRAL
out/17	UNIÃO DE FREGUESIAS DO CADAFAZ E COLMEAL	SOBRAL	X		SOBRAL	ANTÓNIO ALMEIDA (USUFRUATUÁRIO: ANTÓNIO VICENTE)	SOBRAL
out/17	UNIÃO DE FREGUESIAS DO CADAFAZ E COLMEAL	SOBRAL	X		SOBRAL	SANDRA MARIA FÉLIX HENRIQUES E MARIA LUÍSA FÉLIX HENRIQUES	SOBRAL
out/17	UNIÃO DE FREGUESIAS DO CADAFAZ E COLMEAL	ÁDELA	X	X	RUA DA COMISSÃO DE MELHORAMENTOS	HERDEIROS DE ANTÓNIO LOURENÇO (USUFRUATUÁRIO: JOSÉ FERNANDES E MARIA DOS ANJOS FERNANDES)	RUA DA COMISSÃO DE MELHORAMENTOS
out/17	UNIÃO DE FREGUESIAS DO CADAFAZ E COLMEAL	ÁDELA	X	X	RUA DA COMISSÃO DE MELHORAMENTOS	CABEÇA DE CASAL DE MARIA DA LUZ SIMÕES DOMINGUES (NIF HERANÇA: 742171795) (USUFRUATUÁRIO: AMÉRICO DOMINGUES)	RUA DA COMISSÃO DE MELHORAMENTOS
out/17	UNIÃO DE FREGUESIAS DO CADAFAZ E COLMEAL	ÁDELA	X		RUA DA COMISSÃO DE MELHORAMENTOS	CARLOS ALBERTO ALMEIDA	RUA DA COMISSÃO DE MELHORAMENTOS



Doc. 2

out/17	UNIÃO DE FREGUESIAS DO CADAFAZ E COLMEAL	AÇOR	X		RUA ANTÓNIO DE ALMEIDA	ALAN ROBERT CAREY	RUA ANTÓNIO DE ALMEIDA
out/17	UNIÃO DE FREGUESIAS DO CADAFAZ E COLMEAL	RIBEIRA DE ÁDELA	X		RIBEIRA DE ÁDELA	KARIN BESLEY THOMAS	RIBEIRA DE ÁDELA
out/17	UNIÃO DE FREGUESIAS DO CADAFAZ E COLMEAL	FOZ DE ÁDELA	X		QUINTA FOZ DE ÁDELA	OLIVE ANDREW GALLICHAU E ANDREIA FILIPA VILHENA DE SOUSA SANTOS	QUINTA FOZ DE ÁDELA
out/17	UNIÃO DE FREGUESIAS DO CADAFAZ E COLMEAL	LUGAR DA OBRA/ COLMEAL	X		LUGAR DA OBRA	CARLA ALEXANDRA SANTOS BARROS E PEDRO ALMEIDA DE AZEVEDO	LUGAR DA OBRA
out/17	UNIÃO DE FREGUESIAS DO CADAFAZ E COLMEAL	SOITO	X		SOITO	CABEÇA DE CASAL DE HERANÇA DE JOSÉ DOS SANTOS DE ALMEIDA (USUFRUATUÁRIO: JOSÉ HENRIQUES DOS SANTOS)	SOITO
out/17	UNIÃO DE FREGUESIAS DO CADAFAZ E COLMEAL	COIÇOS	X	X	COIÇOS	JEFF	COIÇOS
out/17	UNIÃO DE FREGUESIAS DO CADAFAZ E COLMEAL	PORTO CHÃO	X		ALDEIA VELHA/ PORTO CHÃO	MADS FAUSKE STORUM	ALDEIA VELHA/ PORTO CHÃO
out/17	UNIÃO DE FREGUESIAS DO CADAFAZ E COLMEAL	VALE DE ASNA	X	X	CASA DO GUARDA FLORESTAL - VALE DE ASNA	PAULINE DENT	CASA DO GUARDA FLORESTAL - VALE DE ASNA
out/17	UNIÃO DE FREGUESIAS DO CADAFAZ E COLMEAL	COLMEAL	X	X	RUA PADRE ANDRÉ ALMEIDA FREIRE	MANUEL GOMES CARVALHO	RUA PADRE ANDRÉ ALMEIDA FREIRE
out/17	UNIÃO DE FREGUESIAS DO CADAFAZ E COLMEAL	COLMEAL	X		CURATÃO	MARGARET SABINA HARAKE	CURATÃO

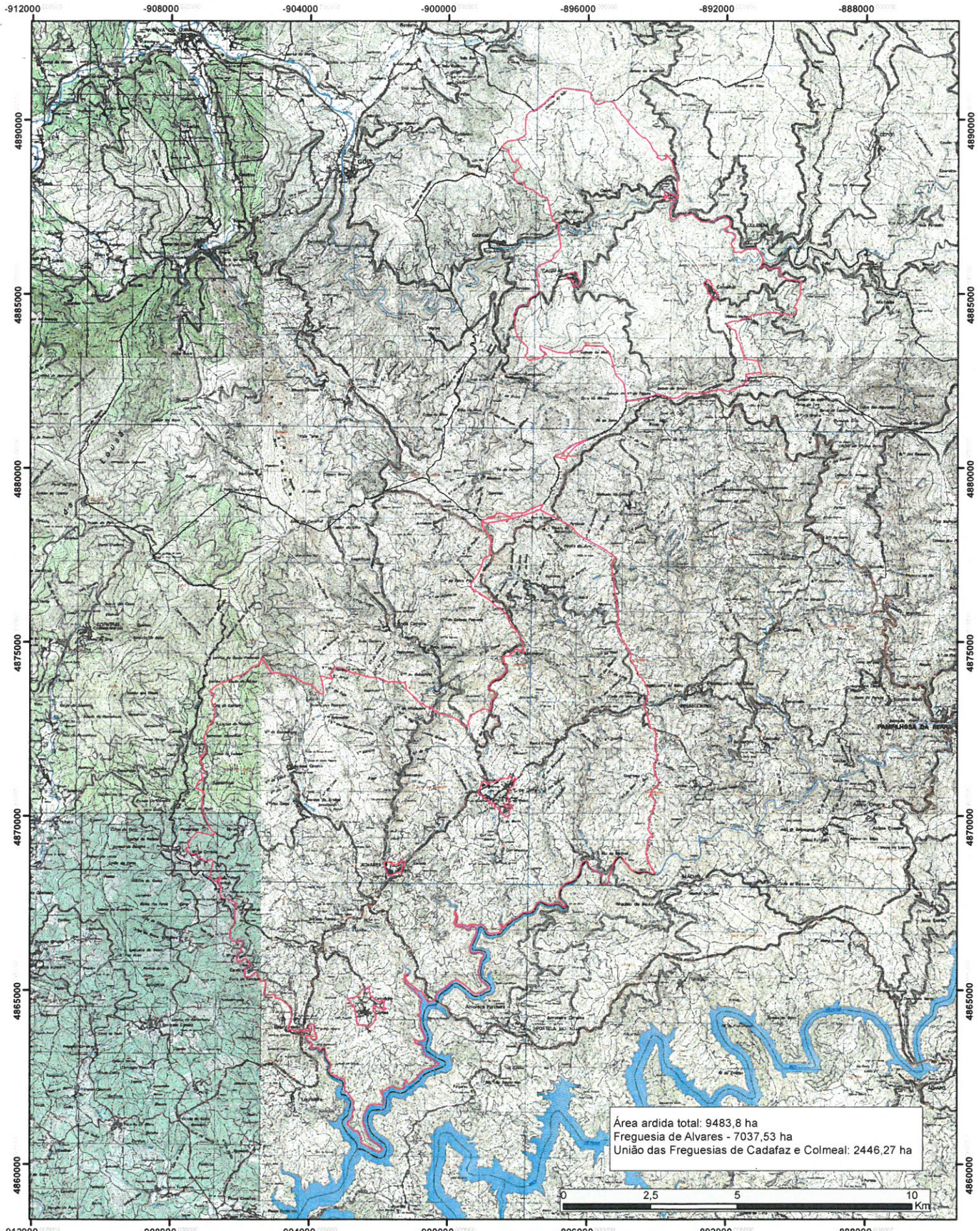
out/17	VILA NOVA DO CEIRA	TÔPA	X	X	TÔPA	JOÃO BARATA GARCIA	TÔPA
out/17	VILA NOVA DO CEIRA	QUINTA DA GÂNDARA	X	X	QUINTA DA GÂNDARA, TÔPA	EILIS BERNADETTE GOVAN	QUINTA DA GÂNDARA, TÔPA
out/17	VILA NOVA DO CEIRA	MURTINHEIRA	X		MURTINHEIRA	DAVID NATIVIDADE GARCIA	RUA DA QUELHA, PAPANATA
out/17	VILA NOVA DO CEIRA	MURTINHEIRA	X	X	MURTINHEIRA	ALMERINDA DIAS FERREIRA PATRÍCIO (CABEÇA DE CASAL DA HERANÇA DE FERNANDO ALBERTO DIAS FERREIRA)	BRAÇAL
out/17	VILA NOVA DO CEIRA	VÁRZEA GRANDE (CEREJAL)	X		RUA FRANCISCO MARTINS CARNEIRO	JOÃO CARLOS DE MATOS GERALDES (USUFRUATUÁRIA: CECÍLIA MARIA GONÇALVES JAIME)	RUA FRANCISCO MARTINS CARNEIRO
out/17	VILA NOVA DO CEIRA	CASAL DO ARRASSAIO	X	X	CASAL DO ARRASSAIO	JAIME MATOS	CASAL DO ARRASSAIO



Legenda:

-  Limite do Concelho de Góis
-  AA_2017_ETRSPTTM06_Gois_17_06_2017



Projeção cartográfica: Transversa de Mercator
Elipsóide de referência: GRS 80
Sistema de referência: ETRS 1989/PT-TM06

GÓIS
MUNICÍPIO



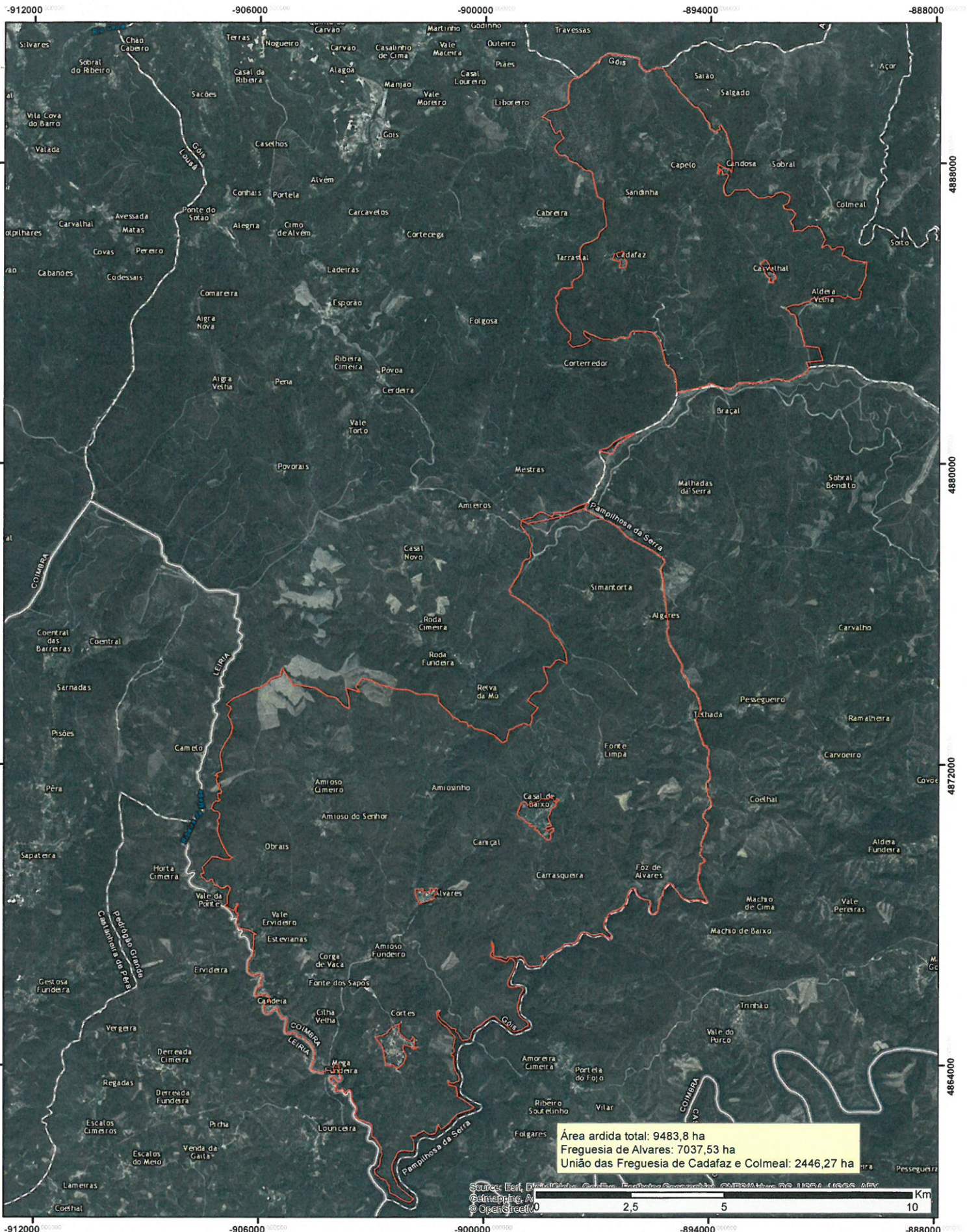

Legenda:

AA_2017_ETRSPTTM06_Gois





Projecção cartográfica: Transversa Mercator
 Elipsóide de Referência: GRS 80
 Sistema de Referência: ETRS 1989/PT-TM06

GÓIS
MUNICÍPIO

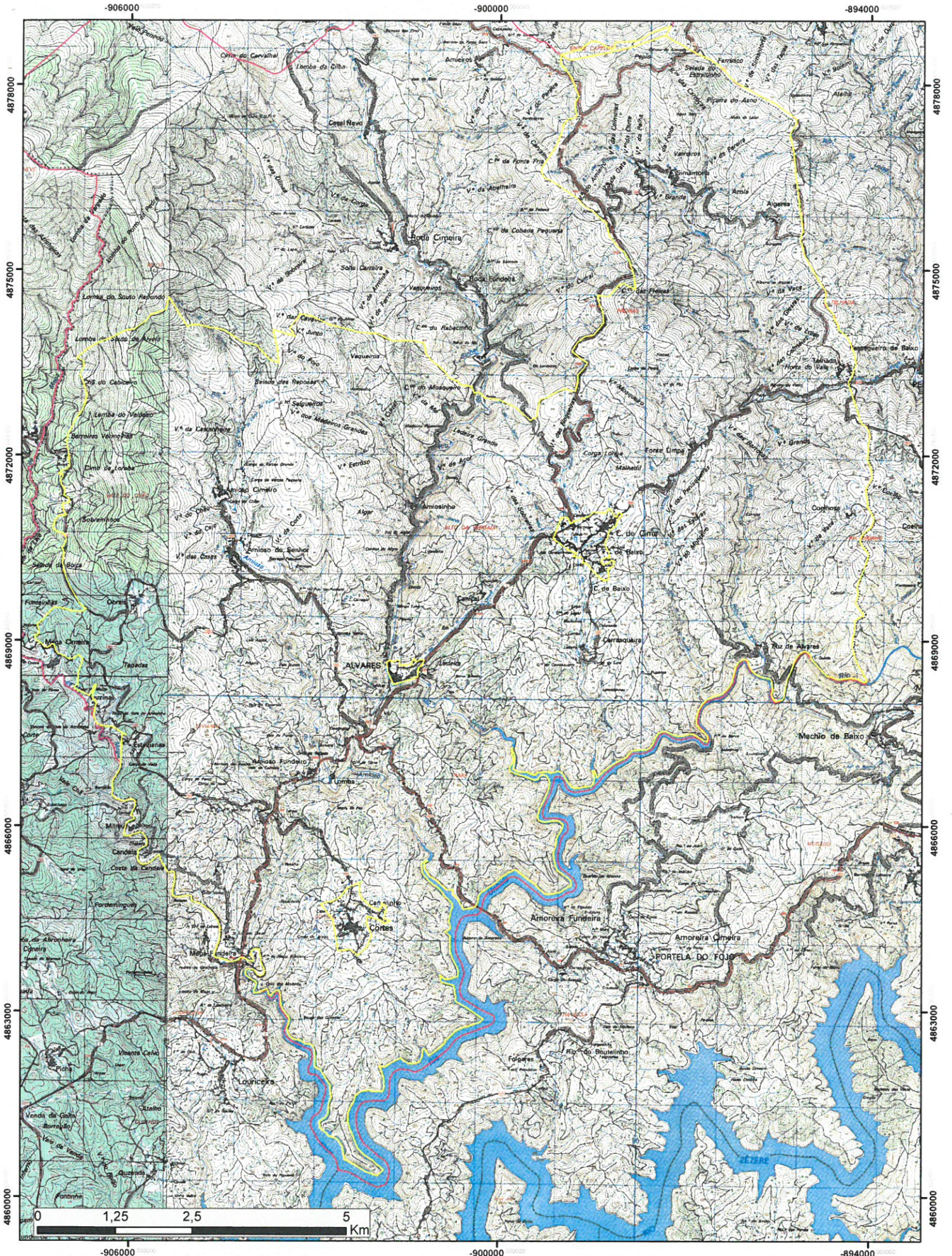



Levantamento área ardida na Freguesia de Alvares

-  Município de Góis
-  Área ardida Alvares



Projecção cartográfica: Transversa Mercator
 Elipsóide de Referência: GRS 80
 Sistema de Referência: ETRS 1989/PT-TM06

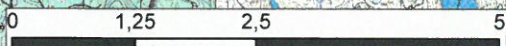



Levantamento área ardida na Freguesia de Alvares

 Município de Góis

 Área ardida União das Freguesias do Cadafaz e Colmeal





Projeção cartográfica: Transversa Mercator
 Elipsóide de Referência: GRS 80
 Sistema de Referência: ETRS 1989/PT-TM06

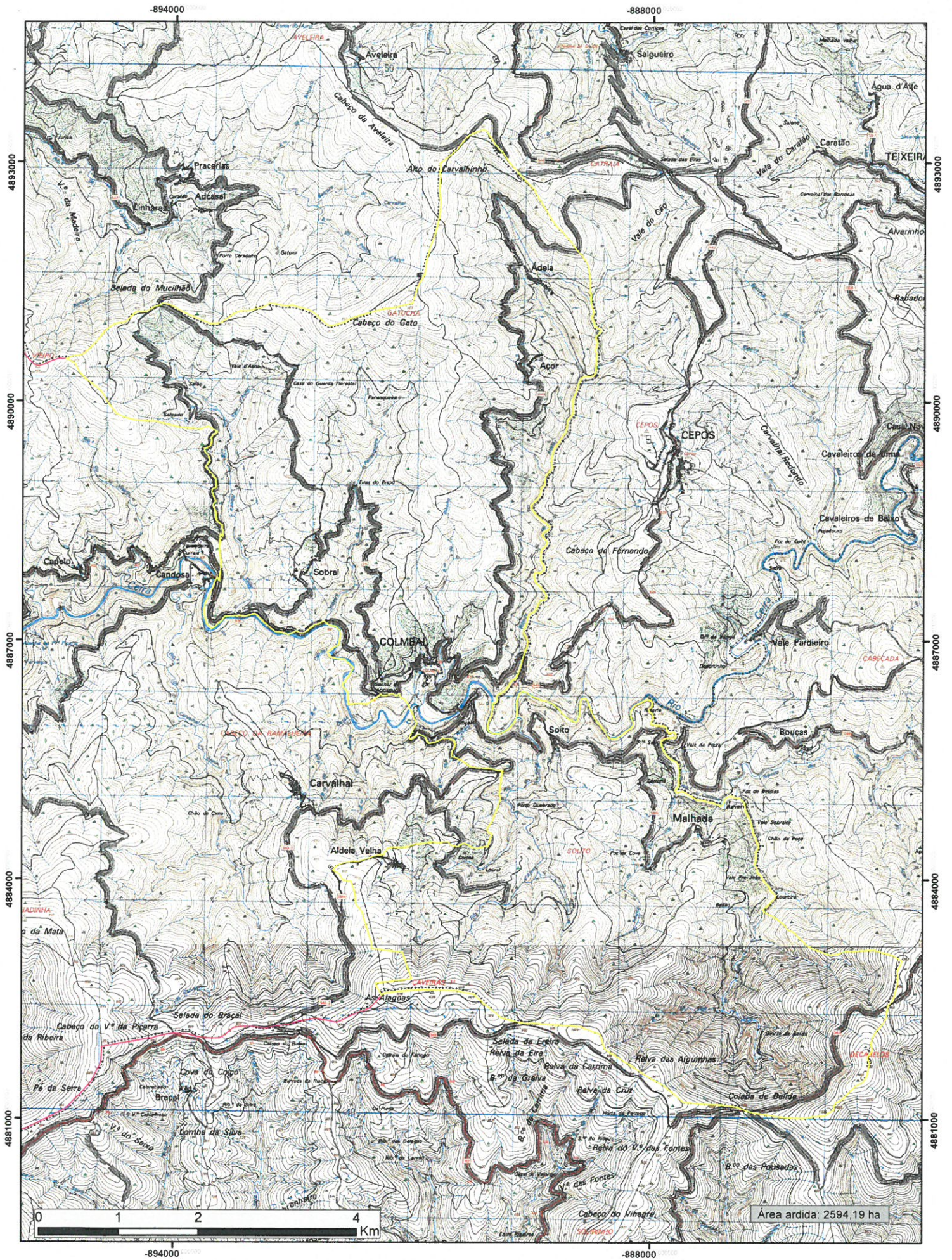



Levantamento área arida na União das Freguesias do cadafaz e Colmeal

 Município de Góis

 Área arida União das Freguesias do Cadafaz e Colmeal

Projeção cartográfica: Transversa Mercator
 Elipsóide de Referência: GRS 80
 Sistema de Referência: ETRS 1989/PT-TM06



-894000

-888000

4893000

4893000

4890000

4890000

4887000

4887000

4884000

4884000

4881000

4881000

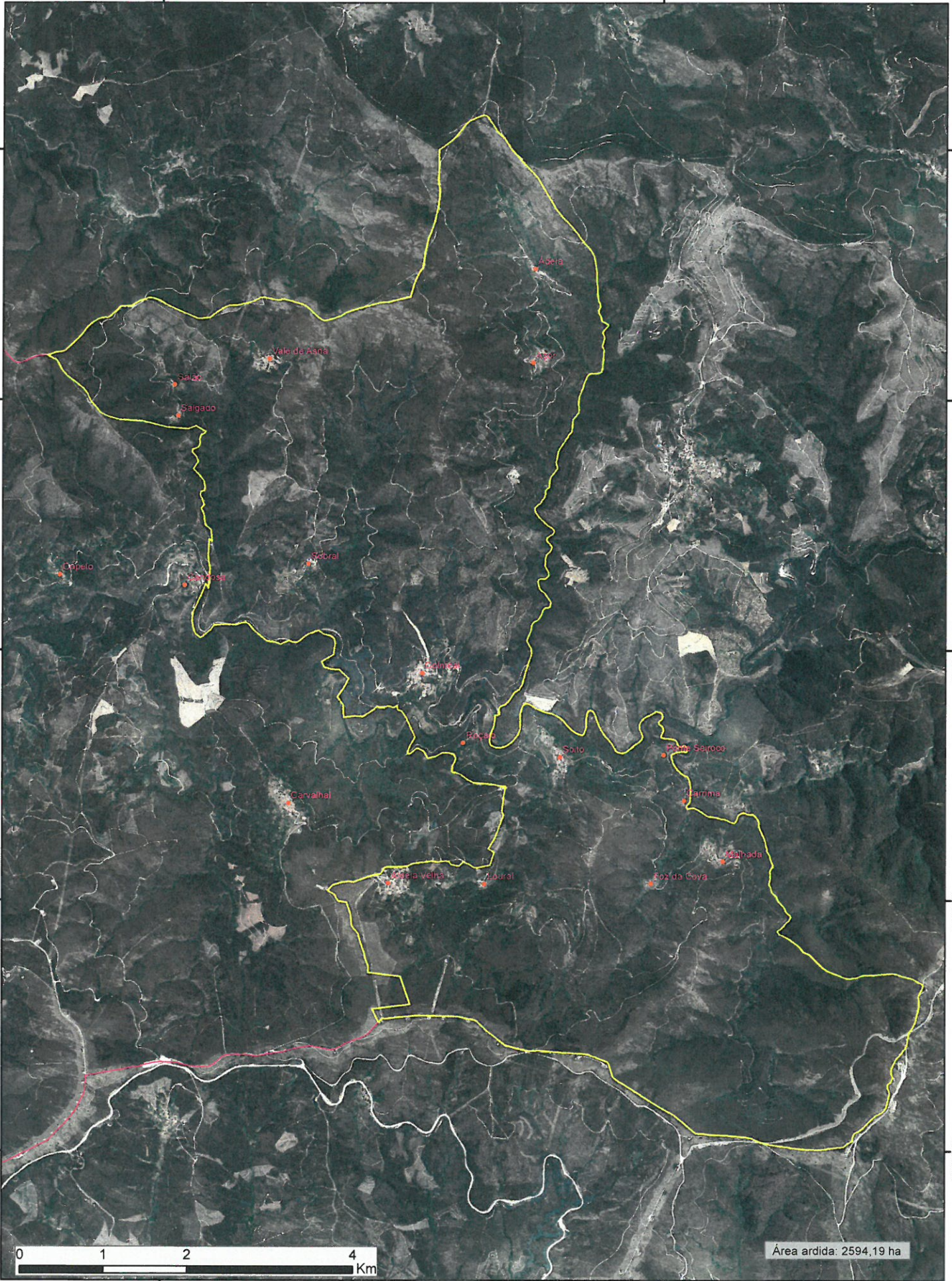

Área ardida: 2594,19 ha

-894000

-888000

Levantamento área ardida na União das Freguesias do Cadafaz e Colmeal

 Município de Góis

 Área ardida União das Freguesias do Cadafaz e Colmeal



Projeção cartográfica: Transversa Mercator
Elipsóide de Referência: GRS 80
Sistema de Referência: ETRS 1989/PT-TM06



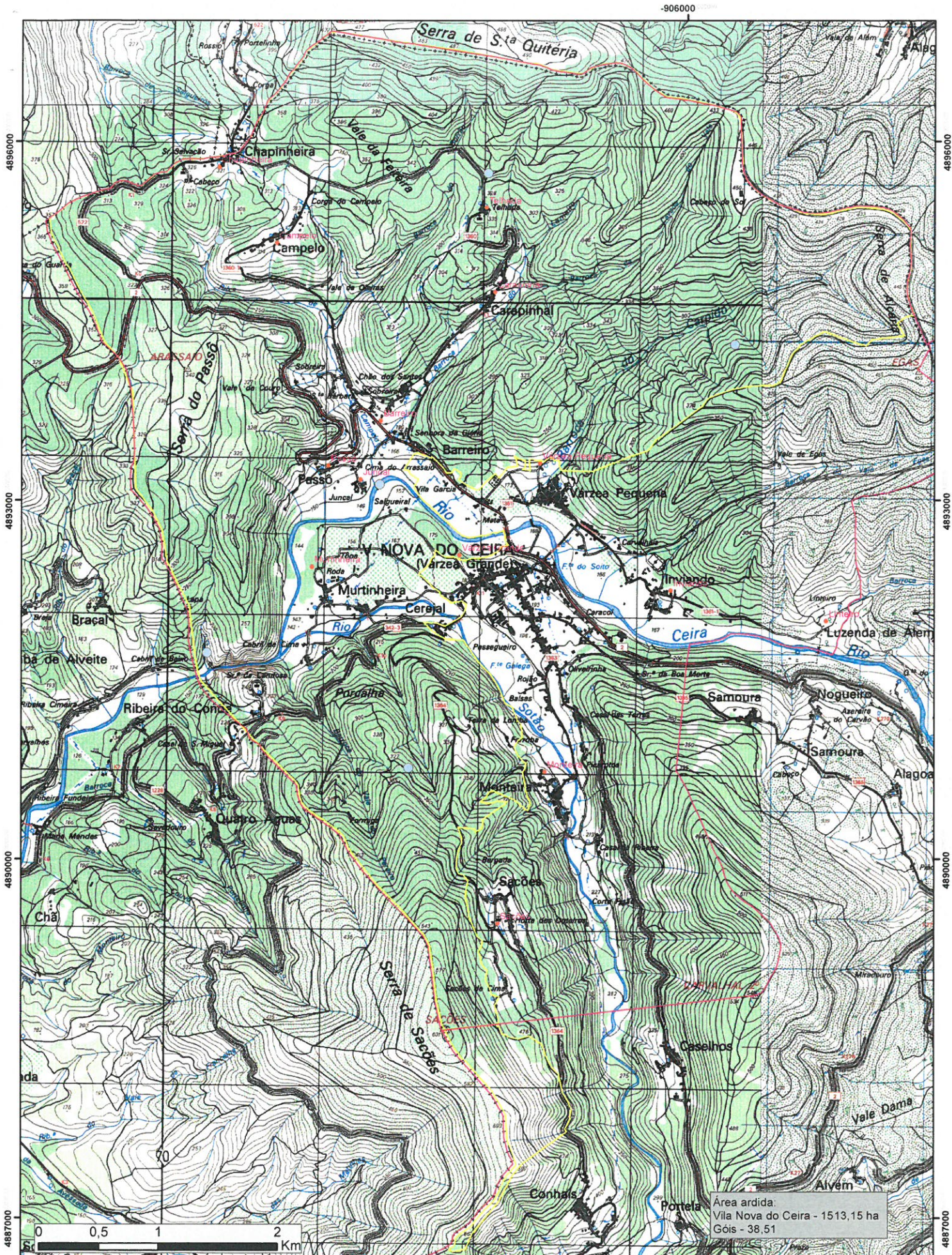

Levantamento área ardua na Freguesia de Vila Nova do Ceira e Góis

- Município de Góis
- Área ardua Vila Nova do Ceira e Góis



Projecção cartográfica: Transversa Mercator
 Elipsóide de Referência: GRS 80
 Sistema de Referência: ETRS 1989/PT-TM06





Levantamento área ardida na Freguesia de Vila Nova do Ceira e Góis

-  Município de Góis
-  Área ardida Vila Nova do Ceira e Góis



Projecção cartográfica: Transversa Mercator
 Elipsóide de Referência: GRS 80
 Sistema de Referência: ETRS 1989/PT-TM06

